

ALTERNATIVNÍ MEDICÍNA A ETNOMEDICÍNA

V moci d'ábla:
Mezi psychiatrií a pastorací

TÉMA DNEŠNÍ HODINY

- Cíle hodiny

- Zpětná vazba: závěrečná práce
- Vztah kosmologie-ontologie k léčbě.
- Kulturní relativismus na příkladu filmu
- Pozitivismus vs. Konstruktivismus.

- Reflexe dú

- Povinně
 - *V moci d'ábla* (2005), film. Režie Scott Derrickson. Scénář Paul Harris Boardman a Scott Derrickson. 119 min. USA (distribuce v ČR: Falcon)
- Doporučená četba
 - Konopásek, Z., Paleček, J. (2006): *V moci d'ábla: Exorcismus věřícíma očima. Biograf* (40-41): 145-178. 75 odst.



<https://drafthouse.com/show/the-exorcism-of-emily-rose-dinner-party>

MOODLE: TÉMA ZÁVĚREČNÉ PRÁCE

- Zadání: Formální povinnosti pro splnění kurzu →
- • Instrukce, příp. Manuál – kdo má výjimku.

- Nejčastější chyby
 - 1. zájem → 2. literatura → 3. téma
 - Téma dostatečně konkrétní.
 - Odborná literatura sociálněvědní (Šanderová: 2007): jen antropologie a sociologie.
 - Bibliografie:

- Otázky?

REFLEXE MINULÉ PREZENTACE: DISKUSE

Ve vztahu k prezentaci definujte:

- AS
- TR
- Čarodejnictví
- Magii
- Příklad léčení v čarodejnictví



THE EXORCISM OF EMILY ROSE

- 2005
- Scott Derrickson
- USA
- horror – soudní drama
- volně motivován příběhem Annelise Michel (Německo, 70. léta)



...Obsah...

...Kontext...

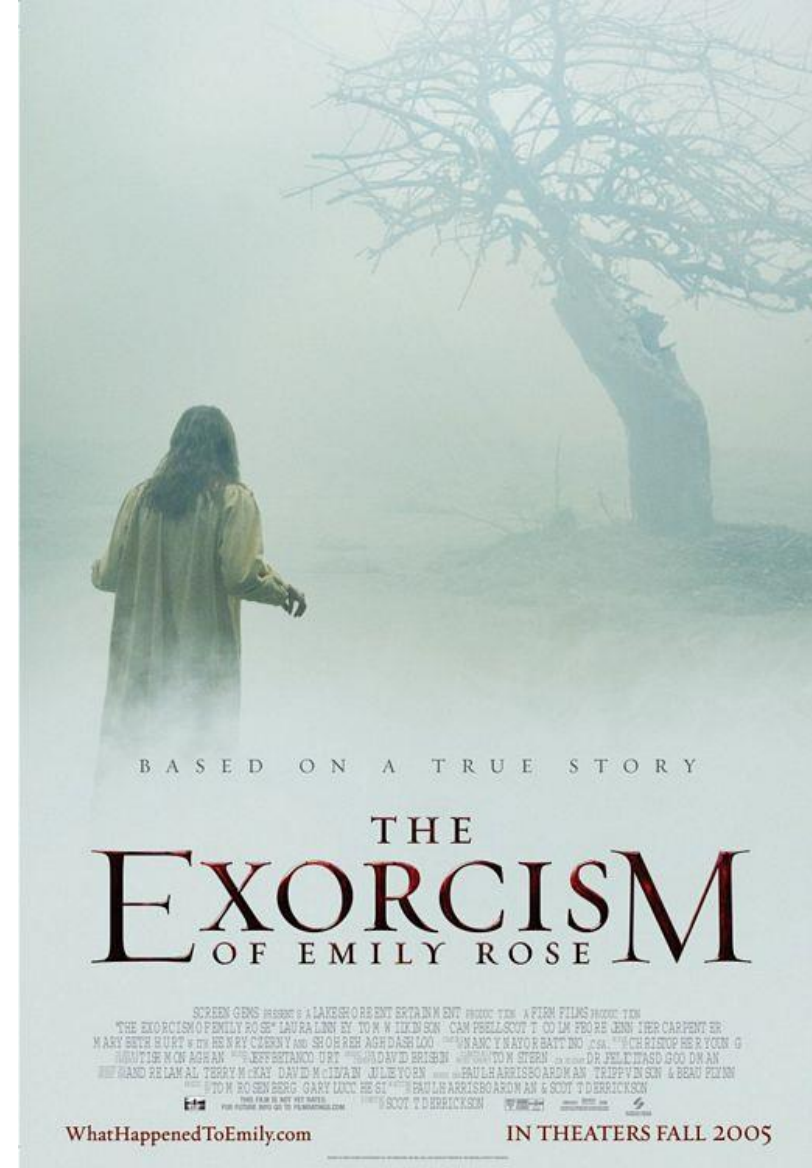

<https://www.csfd.cz/film/194885-v-moci-dablaq/prehled/>

ANNELISE MICHEL

- <https://www.youtube.com/watch?v=qLxkoHHIX0>

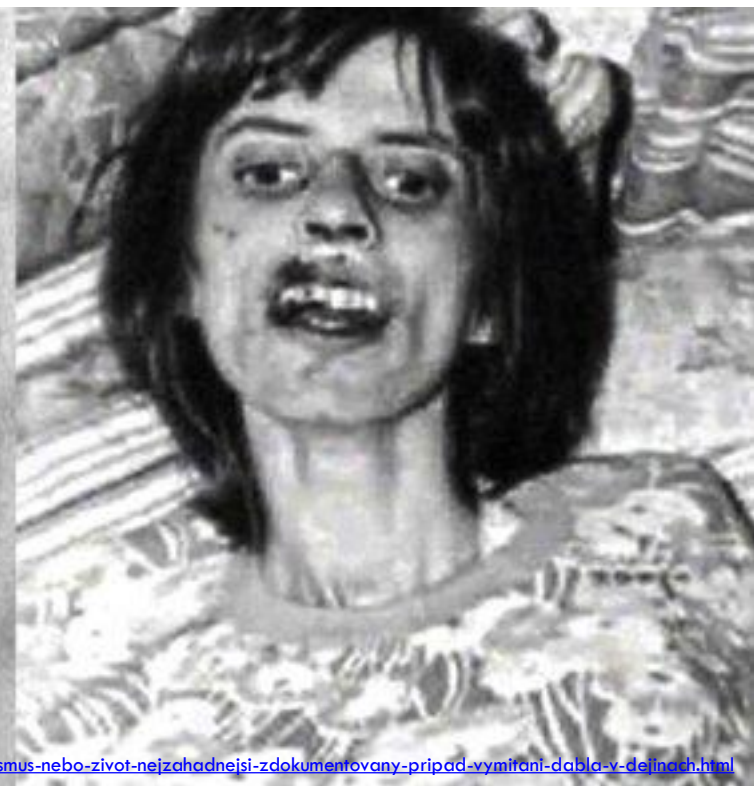

CVIČENÍ

KONOPÁSEK, Z., PALEČEK, J. (2006): V MOCI ĎÁBLA: EXORCISMUS VĚŘÍČNÝMA OČIMA. *BIOGRAF* (40-41): 145-178. 75 ODS.



<https://blog.uvahealth.com/2018/01/03/avoiding-post-workout-soreness-rhabdomyolysis/>

- Na příkladu filmu diskutujte vztah kosmologie – ontologie (těla, nemoci) k léčbě
 - Jak ovlivňují představy o tom, jak funguje tělo (svět) to, jakým způsobem zacházet s jeho neobvyklými stavy posedlosti/ nemoci – ve vztahu k psychiatrickému/ církevnímu přístupu k případu Emily Rose?
- Na příkladu psychiatrického přístupu k případu Emily Rose.
- Na příkladu církevního přístupu k případu Emily Rose.

DISKUSE

KONOPÁSEK, Z., PALEČEK, J. (2006): V MOCI ĎÁBLA: EXORCISMUS VĚŘÍČNÝMA OČIMA. *BIOGRAF* (40-41): 145-178. 75 Odst.

- Na příkladu filmu a naší (Konopáskovy a Palečkovy) interpretace filmu se pokuste vysvětlit následující pojmy
 - Kulturní relativismus.
 - Pozitivismus.
 - Konstruktivismus.

ZÁVĚREČNÁ PRÁCE: KOMPILACE

STRUKTURA

Název

- NAPŘ: „Wim Hofova metoda optikou antropologie“ / „Kraniosakrální terapie jako alternativní medicína“

Úvod (by měl pokrýt následující body:)

- Téma (o čem píše – formuluj pomocí otázky).
- Kontextualizace: proč je téma relevantní z hlediska empirické reality i disciplíny, v jehož rámci ho zpracováváte.
- Ve stručnosti, z jakých odborných pozic zdroj nahlížíte (jak/ s pomocí jakých odborných konceptů sdělení interpretuji/vysvětluji).
- Shrnutí logiky výkladu. (Jak s literaturou pracujete.)

Stat' (zpracování zdrojů/ literatury)

- Definování základních pojmů/ témat
- Vytážení (parafrázování/ citování informací z literatury)
- Interpretace (Porovnání a propojení informací)

Závěr (shrnutí poznání).

- Co a jak řeším? (Zkratkovitě zopakuj informace z úvodu.)
- K čemu jsem došla/došel (Shrnu interpretaci hlavní, popř. podpůrných argumentů = jak nám tyto informace pomohli definovat téma a porozumět mu).

Seznam použitých zdrojů

- Úplné bibliografické údaje použitých odborných i neoborných zdrojů.

PŘÍŠTÍ HODINA

Shrnutí, prezentace závěrečných prací

- HLASUJTE V MOODLE o formátu Vaší závěrečné práce
- Připravte si:
 - Na základě probrané látky vysvětlete následující pojmy na základě jejich spojení do věty:
 - kulturní relativismus/ komparaci/ etnografii/ ontologii/ léčbu/ efektivitu/ epistemologii/ KAM/ New Age/ religiozitu/ spiritualitu/ šamanismus/ čarodějnictví/
 - Jaká je v rámci:
 - Ájurvédy
 - Biomedicíny
 - Současného šamanismu
 - Čarodějnictví
 - Psychiatrie
 - Katolicismu
 - **Kosmologie** – **Ontologie** (povaha těla/ nemoci) – **Epistemologie** (způsob poznávání těla/ nemoci...)
 - Jaký má vztah k povaze léčení?